Parcs LANGON

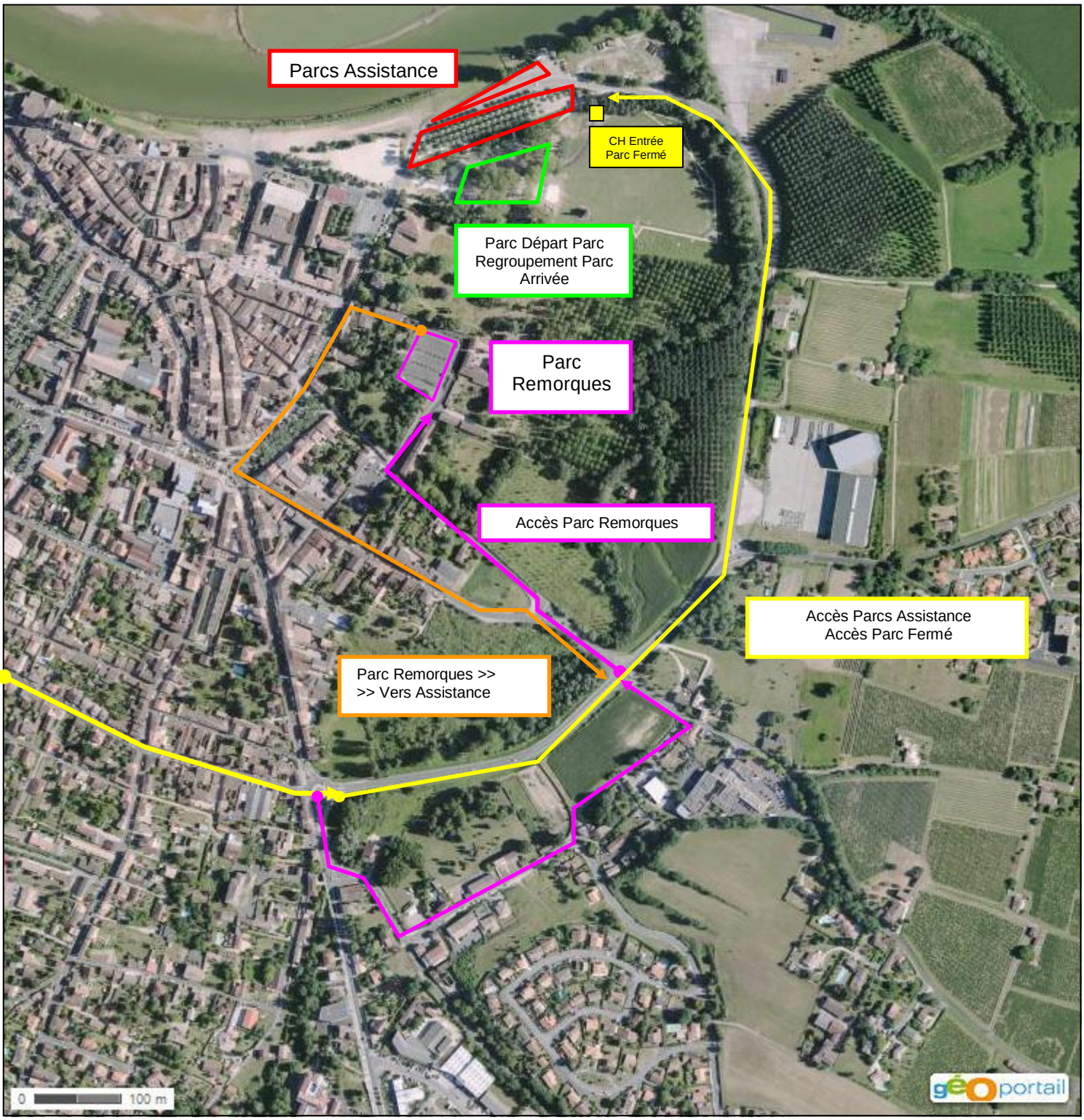

© IGN 2015 - www.geoportail.gouv.fr/mentions-legales

Accès Parcs Assistance et Parc Fermé
Accès Parc Remorques
Retour Parc Remorques vers Assistance
Parcs Assistance

ATTENTION ! AUCUN VEHICULE NE SERA AUTORISÉ A STATIONNER DANS LES PARCS ASSISTANCE ET PARC FERMÉ AVANT LE SAMEDI 26 MARS 2016 - 7 HEURES

========== MERCI DE RESPECTER CETTE CONSIGNE ==========